

社福もばら



茂原市社協マスコット「ふくぞう」



No.147

編集と発行

社会福祉法人 茂原市社会福祉協議会

2025.2.1

代表 ☎ 0475 (23) 1969 FAX ☎ 0475 (23) 6538

〒297-0022 茂原市町保13-20 (茂原市総合市民センター内)

総務課、地域福祉課、在宅サービスセンターへのお問い合わせはこちらです。

【業務日】月曜日～金曜日 8:30～17:15

【定休日】土、日曜日、祝日及び休日、年末年始

※各福祉センター休館日は、祝日及び年末年始

福祉センターの教室に参加してみませんか



五郷福祉センター



東郷福祉センター



二宮福祉センター



豊田福祉センター

昨年12月に市内福祉センターにある各児童センターで「クリスマス会」を開催しました。児童センターではさまざまな教室を開催しています。予定については本会のHPやInstagramなどでもご確認いただけますので、ぜひご活用ください。

Instagramはこちらからどうぞ



ホームヘルパー再就職★応援セミナー2025 あなたの資格、活かしませんか!

今、茂原市ではホームヘルパーが不足しています。ホームヘルパーは、ご自宅での生活を支える大切なお仕事です。未経験者・ブランクがある方・シルバー世代・すき間時間に少しだけなら…という方も大歓迎! お気軽にご参加ください。

【日時】3月6日(木) 10:00～12:00 【場所】総合市民センター 3階 講座室

【内容】●ホームヘルパー今昔 ～今ドキ☆ホームヘルパーの働き方～

●座談会 ～現役ヘルパーたちのホンネ～

●待遇は? 収入は?? さまざまな疑問にお答えします!

- ♪ 申込不要、入退室自由
- ♪ お好きなタイミングでお越しください。
- ♪ 資格がない方、興味がある方、資料だけほしい方もいらしてください♪
- ♪ 来場者にはプレゼントも🎁

【お問い合わせ】在宅サービスセンター ☎23-1969

社福もばらアンケート

今後の紙面内容向上のため、ご意見ご要望をお寄せください。

回答期限 令和7年2月28日(金)まで

お礼 抽選で5名様にQUOカード500円分をプレゼント

右のQRコードからアンケートにアクセスしてください



個人情報は厳重に管理し、目的外での使用はいたしません。ご協力のほど、よろしくお願い申し上げます。

共同募金運動にご協力いただきありがとうございます



昨年の10月1日から、全国一斉に共同募金運動(赤い羽根共同募金・歳末たすけあい募金)を実施し、さまざまな募金活動を行っていますので、その一部をご紹介します。

●街頭募金 総額 579,709円

市内の店舗にて実施した街頭募金には、多くの方々のご協力により、赤い羽根共同募金(10月実施)231,220円、歳末たすけあい募金(12月実施)348,489円の募金がよせられました。

【協力団体】 (順不同・敬称略)
 東部・中央・西部・北部・五郷・鶴枝・中の島・東郷・豊田・二宮・本納・豊岡・新治・茂原ボランティア会 / 六人会 / みすまし会 / つつじの会 / 茂原市更生保護女性会 / 家庭倫理の会会金市茂原大綱支部 / 茂原市仏教会 / 茂原高校JRC委員会 / 茂原樟陽高校インターアクト部 / ボーイスカウト茂原第2団 / 日蓮宗社教会

【活動場所】 (順不同・敬称略)
 茂原ショッピングプラザアスモ / せんどう茂原店 / ハイシア茂原店 / 昌平町商店街 / 茂原郵便局 / 旬の里ねぎぼうず / ビッグハウス茂原店

●まごころ募金 総額 482,497円

12月11日、茂原市長寿クラブ連合会様の会員様より、まごころ募金として歳末たすけあい募金に寄付していただきました。



茂原市長寿クラブ連合会のみなさん

●赤い羽根募金箱 77,836円

【募金箱設置協力店】 (順不同・敬称略)
 ㈱アップル茂原店 / ラーメン本やり / 江戸前 / 三軒屋茂原店 / 旬の里ねぎぼうず / スリーセブンニューみやこ / 麵屋むげん / 茂原郵便局 / シューズヨシヤ茂原マーケットプレイス店 / らいもん茂原店 / レストランらみゅーず / ワークマン茂原バイパス店 / ツルハドラッグ茂原店・早野店・本納店・茂原東部台店 / 生涯大学校外学学園 / 長生病院売店 / セブンイレブン茂原南吉田店・下太田店・上永吉店 / 旬ライフライン / 麵処らふてる / 市内公共施設

■共同募金運動の総額、募金種別ごとの実績、法人募金協力店舗名等は、「社福もばら5月1日号」に掲載させていただきます。

歳末たすけあい募金の使われ方

みなさまからお寄せいただいた歳末たすけあい募金は、見舞金として1,826,000円(470世帯+104名)、慰問品として711,480円(地域の民生委員の名前入りカレンダーは1,583世帯、ソフトタオルは634世帯)をひとり暮らしの高齢者、要援護世帯、障がいのある方、児童養護施設などにお届けしました。

また、その他にも、福祉関係団体の活動支援にも活用させていただきました。

みなさまからの温かいお気持ちを
お届けいたしました



【お問い合わせ】 千葉県共同募金会茂原市支会(総務課内) ☎23-1969

第14回 もばら福祉チャリティーゴルフ大会

昨年11月19日、房総カントリークラブ大上ゴルフ場にて、もばら福祉チャリティーゴルフ大会が開催されました。爽やかな秋晴れの下、86名が参加され、大会を楽しんでいました。

本会に寄付していただいたチャリティー募金12万円は高齢者や障がいがある方の見守り活動に活用させていただきます。

大会の開催にあたり賞品などをご提供いただいた皆さまに心よりお礼を申し上げます。



右 優勝者 桑原徹也さん



【協賛企業】 (順不同・敬称略)
 市原薬局 / ㈱伊藤園 / ㈲糸久建設 / ㈲今井設備工業 / 桶市ホーム機器 / 割烹かたおか / ㈱金坂青果市場 / くるまやラーメン(茂原店・新茂原店)・山どり / コカ・コーラボトラーズジャパン(㈱茂原支店) / ㈱合同資源 / 娛天山ゴルフ練習場 / 杉木鉄工(株) / ㈱セントラルサーベイ / 居酒屋だいじゅ / ダイナミックゴルフ茂原 / 竹りん / 地契住建(株) / 千葉石油(株) / どんなか川 / ㈲ナルケ薬粧 / 双葉電子工業(株) / ㈱房総カントリークラブ / ㈱ポプラクリニック / 前田記念腎研究所茂原クリニック / みなみスポーツセンター / 茂原卸商業団地協同組合 / ㈲茂原ツインサーキット / メガネ補聴器のヤスカワ / ㈱よこぼり本店 / ㈱リリーフ

♥善意をありがとうございました♥

寄付金

(順不同・敬称略)

- 上村 浩道 30,000円 ●南中卒・3期生・同窓会 3,300円 ●介護タクシー山桜 3,000円 ●中村 静夫 10,000円
- カラオケ吉田 18,224円 ●茂原市グランドゴルフ協会 8,610円 ●千葉土建長生支部 一般労働組合 10,000円
- 茂原市民謡舞踊協会 170,000円 ●立正佼成会 茂原教会 30,045円 ●ひめはる辰巳会 10,520円 ●伊藤 春枝 100,000円
- Y・H 10,000円 ●金坂医院 150,000円 ●南房商事株式会社 100,000円 ●水曜会・優游会 50,000円
- 株式会社小沢工務店 20,000円 ●匿名(11件) 72,188円

物品

(順不同・敬称略)

- もろぎぬの会(坂内 節代) 手作り雑巾 55枚 ●制服のリユースshopつながーRu ・ランドセル 2個 ・子供用スーツ 6着
- 大西 司 ・毛糸 段ボール箱20箱
- 匿名(7件) ・ポータブルトイレ、入浴用イス ・玄米 60kg、防災食各種 46食分 ・玄米 30kg ・ポータブルトイレ、紙おむつ多数 ・座布団 15枚
- ・未使用ハガキ 62枚 ・おもちゃ(光るスポンジ棒、音が鳴る剣など) 段ボール箱6箱

使用済切手

(順不同・敬称略)

- 双葉電子工業株式会社 ●米本税理士事務所 米本 憲
- 沢井製薬株式会社

受付期間:令和6年9月1日~令和6年11月30日迄

寄付金については、個人または企業の方が、本会(特定公益増進法人)に寄付した場合、税制上の優遇措置を受けることができます。詳しくは国税庁のホームページなどをご覧ください。

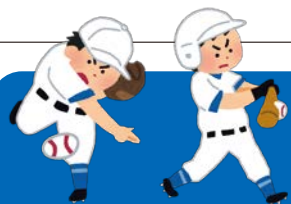

輝け! 未来のプロ野球選手 ～第9回 千葉ロッテマリーンズ福祉野球教室～

昨年12月14日、富士見公園野球場にて、千葉ロッテマリーンズの現役プロ野球選手やマリーンズ・ダンスアカデミーインストラクターを招いての福祉野球教室を開催しました。

福祉施設や南総少年野球国際交流連盟の子どもたち約190名が参加し、終始真剣な眼差しで選手からの指導を受けていました。また、マリーンズ・ダンスアカデミーインストラクターとのダンスを楽しむことができました。

この教室は、多くの企業・商店・団体様からの協賛金、赤い羽根共同募金、ボランティアの皆さまの協力により実施しています。ご協力いただいたみなさまに心よりお礼を申し上げます。

- 講師** 菊地 史玖 (投手) 木村 優人 (投手)
 早坂 響 (投手) 池田 来翔 (内野手)
 大下 誠一郎 (内野手) 茶谷 健太 (内野手)
 マリーンズ・ダンスアカデミーインストラクター



マリーンズ・ダンスアカデミーインストラクターとのダンス



バッティング指導



ティーバッティング指導

【協賛企業】

(株)合同資源 / 富士機械(株) / 大多喜ガス(株) / 関東天然瓦斯開発(株) / 京葉ロジコ(株) / 茂原卸商業団地協同組合 / 東洋ケミカルエンジニアリング(株) / 房総信用組合 / 茂原商工会議所 / 千葉石油(株) / 房総プラント(株) / 日本郵便(株)茂原東郷郵便局 / 千葉県教職員組合長生支部 / 三井化学(株)茂原分工場 / (株)千葉銀行茂原支店 / (株)千葉興業銀行茂原支店 / TOTOハイリビング(株) / 中央労働金庫茂原支店 / 双葉電子工業(株) / (株)京葉銀行茂原支店 / (株)マックス / (株)山崎組 / (株)竹りん / (株)房給 / (福)信和会 / 荒金物(株) / 池澤建業(株) / 石井青果店(有) / (株)いしばし / (有)一文字商事 / (有)大倉建築 / (株)小沢工務店 / かつ尾寿司 / (株)金坂青果市場 / 最首利光税理士事務所 / (株)三共興業 / 信一測量設計(株) / (有)杉江工務店 / ビジネスホテルセントラル / 玉前神社 / 土地家屋調査士村田宏之事務所 / (有)トラスト保険センター / (株)鳥幸商店 / (株)ドリーマーズ / (名)中村商店 / 御園建設(株) / (株)緑川組 / (株)みなみ / 茂原総合法律事務所 / (公)茂原法人会 / 茂原中央ロータリークラブ / (有)安川時計店 / (有)山利商店 / (株)ヨコハマタイヤジャパン / (有)ヨツワ環境 / (有)ライフライン / (有)ワタナベ土建 / キリンビバレッジ(株)

(順不同・敬称略)

福祉教育活動について ～知る・感じる・つながる～

本会では、市内小中高等学校や団体へ福祉教育の出前講座を行っております。

体験型では、本会職員による車いす体験、パラスポーツボランティアによるポッチャ体験があります。また、点字ボランティアによる点字教室や視覚に障がいのある方を講師としてお招きし、盲導犬や生活の実体験についての話をうかがう交流会形式の講座もあります。

これらの講座は、福祉への理解と関心を高め、思いやり・支え合いの心を育むことを目的とし取り組んでいます。



点字教室



視覚障がいのある方との交流会



車いす体験

【お問い合わせ】 地域福祉課 ☎23-1969



民生委員・児童委員の
マーク

民生委員・児童委員、主任児童委員にご相談ください!

私たち民生委員・児童委員は、国から委嘱を受け「民生委員法」「児童福祉法」に基づき、社会福祉の増進のため、住民のみなさまからのご相談に応じ、必要な支援への「つなぎ役」となります。

私たちには
守秘義務があります。
相談内容の秘密は
守ります。

あなたと行政とのパイプ役

高齢者のみなさんへ

★高齢者世帯あるいはひとり暮らしの高齢者で、日常生活に心配のある方、在宅介護で悩みのある方、家庭内暴力に悩んでいる方など、ひとりで悩まないで、遠慮なく私たちにご相談ください。

子育てに頑張っているみなさんへ

★お子さんの体重が減った、このごろご飯を食べなくなった、夜眠れないようだなど、お子さんに異変を感じたら、遠慮なく私たちにご相談ください。

生活が苦しいなど、社会から孤立していると感じている方へ

★なかなか仕事が見つからず生活が苦しい方、ふと気づいたらいつの間にか社会から孤立していたという方、遠慮なく私たちにご相談ください。

社協サービスの情報提供や申請のお手伝いなどもしています。

【お問い合わせ】 茂原市民生委員児童委員協議会事務局 (市社会福祉課 ☎20-1571)



感謝の気持ちをお届けします「東中学校手作りカレンダー」

茂原市立東中学校の1年生114人が、ひとり暮らし高齢者の方へ手作りカレンダーを作成し、学校代表4名の生徒から寄贈を受けました。

作成時の心境を聞いたところ、並木みなさんは「茂原市の発展に寄与してくれた人に感謝して作成しました」、山田麗奈さんは「お世話になっているおじいちゃん、おばあちゃんがこれを見て工夫がある事が分かってもらえたら嬉しい」、高木幸空さんは「いつも安全に過ごせるように地域の見守りをしてくれた方々に喜んでもらえたら」、大和久心莉さんは「おじいちゃん、おばあちゃんに喜んでもらえたら」と話してくれました。

それぞれの思いが詰まったカレンダーは、地域の民生委員から、茂原市立東中学校区のひとり暮らしの高齢者の見守りの際に、本会の歳末慰問品と一緒にお渡しさせていただきました。

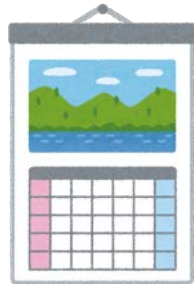

Information ～みんなで参加してみよう～

総合市民センター
ふれあいまつり

【日時】2月15日(土)～16日(日) 9:00～16:00 【場所】総合市民センター

【内容】15日・16日 ●自主グループの作品展(書道、陶芸、折り紙など) ●スタンプラリー 粗品進呈します。
15日のみ ●フォークダンスの集い 9:30～11:30
●社交ダンスパーティー 12:00～15:30 参加費 300円 トライアル 200円/組
16日のみ ●芸能発表会 9:30～12:00 ハーモニカ、合唱、尺八など

【お問い合わせ】総合市民センター ☎24-9511

ひざ掛け作りボランティア「すずらんの会」

すずらんの会では、みなさまからご寄付いただいた毛糸を利用して、ひざ掛けや座布団などを作製しています。一目、一目に心を込めて作られたひざ掛けなどは、毎年、ひとり暮らし高齢者の方に本会の歳末慰問品の配付とともに地域の民生委員を通じてお届けしています。

会
員
募
集
中

ひざ掛け作りのボランティアを募集しています。毛糸を家に持ち帰りモチーフを編んで1つひとつを繋ぎ合わせて一枚のひざ掛けを作製します。興味のある方はご連絡ください。



【お問い合わせ】地域福祉課 ☎23-1969

職員を募集します

福祉センター嘱託労務士(パート)

【勤務内容】施設内外の維持管理業務、貸館業務 【勤務地】市内福祉センターのいずれか(要相談)

【勤務時間及び給与】8時30分～17時(土日のうち週1日)、17時～21時05分(土日含め週3～4日) 時給1,100円

※日勤・夜勤の両方勤務できることが条件です。夜間の施設利用がない日は、勤務時間が短縮になります。

【雇用期間】令和7年4月1日(土)から令和8年3月31日(土)まで(勤務成績により更新あり)

【応募要件】普通自動車運転免許、パソコンの基本操作(ワード・エクセル)

【提出書類】履歴書、職務経歴書 【選考方法】書類選考(1次審査)、面接試験(2次審査) ※応募状況により、受付を終了します。

【お申し込み・お問い合わせ】総務課 ☎23-1969



介護でお困りの方は、ご連絡ください。

介護支援センター
せせらぎ

ヘルパーステーション
せせらぎ

デイサービスセンター
せせらぎ

サービス付高齢者向住宅
下永吉せせらぎ

グループホーム
せせらぎ

小規模多機能居宅介護
ちくりんの里

住宅型有料老人ホーム
東郷せせらぎ

株式会社 竹膳 ☎0475-27-3056 〆0475-27-3057

介護用品

福祉機器

住宅改修

Select セレクト

福祉用具・介護用品をいつも安心してお使い頂けるようサポートいたします。

セレクト有限会社 ☎0475-26-2111
千葉県茂原市大芝440-8 FAX.0475-26-2255
介護保険事業所番号:1271501411
URL <http://select-care.net/>

ケアプラン作成
ケアプランセレクト
☎0475-36-6112 FAX.(左に同じ)
事業所番号:1271502179