

社福もばら



茂原市社協
マスコット「ふくぞう」

編集と発行 社会福祉法人
茂原市社会福祉協議会

〒297-0022 茂原市町保13-20 (茂原市総合市民センター内)

代表 ☎ **0475 (23) 1969**

FAX ☎ **0475 (23) 6538**

総務課、地域福祉課、在宅サービスセンターへのお問い合わせはこちらです。

【業務日】月曜日～金曜日 8:30～17:15

【定休日】土、日曜日、祝日及び休日、年末年始

※各福祉センター休館日は、祝日及び年末年始

No.127 2020.2.1

ホームページ 茂原市社協 検索



茂原市社会福祉協議会では、情報発信ツールとして「フェイスブック (Facebook)」及び「ツイッター (Twitter)」を活用しています。本会の情報をいち早く入手するツールとしてご利用ください。



みんなで集まろう♪ 福祉センターこどもの教室 開催中



スタンプあそび



水あそび



楽器あそび

親子で遊ぶ会

2～4歳の未就園児とその保護者が対象で、会員のみなさんと児童厚生員で季節の行事を考えて毎回楽しい活動をしています。4月中旬から新規会員を募集します。4月上旬に「ぷち体験教室」も開催予定ですので是非ご参加ください。見学希望の方は、随時受け付けていますのでお気軽にお声をおかけください。

ベビー教室

0～2歳児、0～4歳児の教室を総合市民センターと各福祉センター（二宮、豊田、五郷、東郷）で開催しています。親子同士の情報交換、児童厚生員による手遊びや歌、読み聞かせなどを行っています。事前のお申し込みはありませんので、ぜひお気軽に遊びに来てください。



自由あそび



クリスマス会

親子で遊ぶ会 ぷち体験教室

- 五郷福祉センター
- 4月7日🎯
- 10:00～11:00 (受付9:50～)
- 東郷福祉センター
- 4月8日🎯
- 10:00～11:00 (受付9:50～)

【お問い合わせ】 総合市民センター ☎24-9511 二宮福祉センター ☎26-3740 豊田福祉センター ☎26-1105
五郷福祉センター ☎25-7880 東郷福祉センター ☎25-5882

第30回茂原市社会福祉大会

日時 2月29日± 13:00～16:00 会場 茂原市総合市民センター 4階大ホール

- 内容
- (1) 社会福祉功労者顕彰
 - (2) 福祉活動発表 茂原市災害ボランティアセンターを終えて
 - ・千葉県災害対策コーディネーター茂原
 - ・日本赤十字社 千葉県防災ボランティア茂原市地区協議会
 - (3) ものまねショー 懐かしいアノ曲、話題のアノ人をコミカルに再現!
あなたに笑い お届けします・・・
 - ・ミックル藤井 (旧芸名 藤井マサヒロ)

入場料 無料 その他 手話通訳・託児サービス有

【お問い合わせ】 総務課



ー共同募金運動にご協力いただきありがとうございます。ー

昨年の10月1日から、全国一斉に共同募金運動（赤い羽根募金・歳末たすけあい募金）を実施し、さまざまな募金活動を行っていますので、その一部をご紹介します。



●街頭募金 総額 706,706円

市内の店舗にて実施した街頭募金には、茂原市ボランティア連絡協議会をはじめ多くの方々のご協力により、赤い羽根（10月実施）219,474円、歳末たすけあい募金（12月実施）487,232円の募金がよせられました。また、活動場所を提供していただきました店舗・施設のみなさま、ありがとうございました。



【協力団体】 順不同・敬称略

東部・中央・西部・北部・五郷・鶴枝・中の島・東郷・豊田・二宮・本納・豊岡・新治・茂原ボランティア会／六点会／みすずまし会／つつじの会／茂原市更生保護女性会／ボーイスカウト茂原第2団／家庭倫理の会茂原支部／茂原市仏教会／茂原聖マリア幼稚園／茂原高校JRC委員会／茂原樟陽高校インターアクト部

【活動場所】 順不同・敬称略

アスモ／(株)ハヤシ本店／せんだろ茂原店／バイシア茂原店／ビッグハウス茂原店／文教堂書店茂原店／昌平町商店街／茂原郵便局／ローソン茂原高師店／旬の里ねぎぼうず／茂原市役所

●まごころ募金 総額 611,729円

12月5日、茂原市長寿クラブ連合会様より、会員の方が1年間貯めた1円玉などを、歳末たすけあい募金に寄付していただきました。



●赤い羽根募金箱 80,515円

市内の店舗・施設に赤い羽根募金箱を設置し、多くの募金がよせられました。

【募金箱設置協力店】 順不同・敬称略

(株)アップル茂原店／まごころ食堂／(有)一本やり／江戸前／三軒屋茂原店／旬の里ねぎぼうず／スリーセブンニューみやこ／味噌屋八玄／ファミリーマート茂原町保店／不二家茂原下永吉店／茂原郵便局／(株)ヨシヤママーケットプレイス店／らいもん茂原店／らみゅーず／ワークマン茂原バイパス店／小笹／ツルハドラッグ茂原店・早野店・本納店・茂原東部台店／生涯大学校外学学園／長生病院売店／市内公共施設

●赤い羽根共同募金

よせられた募金の約7割が、茂原市の福祉活動を支援するために、約3割は、千葉県全体の福祉課題を解決するために使われています。

●歳末たすけあい募金

全額が、茂原市の民間福祉団体の活動支援、低所得・介護・火災被害世帯などの福祉ニーズを抱える方たちの支援に役立てられます。

■赤い羽根募金の総額並びに募金種別ごとの実績、法人募金協力店舗名等は、「社福もばら5月1日号」に掲載させていただきます。

【お問い合わせ】 千葉県共同募金会茂原市支会（総務課内）

歳末慰問品の配布

ひとり暮らし高齢者の方に、年末の見守りを兼ねて、地域の民生委員を通じて慰問品の配布を行いました。また、市民のみなさまからいただいた毛糸を使い、すずらの会の方が編んだひざ掛けなども配布しました。

すずらの会の活動に必要な毛糸が不足しておりますので、ご家庭で余っている毛糸がございましたら、ご協力をお願いします。

【お問い合わせ】 地域福祉課



善意ありがとうございました

寄付金

- (株)小沢工務店 20,000円 ●永島 昭治 5,000円 ●水野 隆 5,000円
- ふくぞうポロシャツ購入者一同 33,000円 ●介護タクシー 山桜 3,000円
- 公益社団法人 茂原法人会 100,000円 ●もばら福祉チャリティゴルフ大会実行委員会 280,000円
- 百歳体操 ひまわり会 5,000円 ●音楽ボランティア「たんぽぽの会」 30,000円
- コーロ・カンターレ 20,000円 ●愛唱歌の会「うたのわ」 10,000円
- 愛唱歌の会「うたのつばさ」 10,000円 ●つるえコーラス 10,000円
- 音楽文化塾「赤い鳥」 10,000円 ●茂原市華道協会 30,000円
- 西部地区社会福祉協議会 25,920円 ●総合市民センター郊外研修 1,345円
- 優游会&水曜会&GUESTチャリティ異業種交流会 100,000円
- 茂原市文化祭俳句大会 22,500円 ●匿名 5件 28,128円

物品

- 丸 雅幸 もち米 60kg ●緑川 裕子 郵便はがき16枚 ●ASA茂原
- 大多喜ガス(株) 非常食1日セット182個、他
- 匿名 2件 水(500ml) 144本、他

受付期間 令和元年9月1日～11月30日迄（順不同・敬称略）

寄付金については、個人または企業の方が、本会（特定公益増進法人）に寄付した場合、税制上の優遇措置を受けることができます。詳しくは、国税庁のホームページ等をご覧ください。

使用済み切手

交通事故による遺児の方へ ～ お見舞金をお届けいたします ～

交通事故により、父または母（もしくはそれに代わる保護者）を失った18歳未満の遺児に対し、交通遺児援護基金（千葉県社会福祉協議会）及び本会に寄せられた赤い羽根共同募金より、お見舞金をお届けいたします。対象になる遺児がおられる世帯は、2月6日（木）までに、本会へお問い合わせください。

- ①令和2年4月に小学校・中学校へ入学する遺児へ **勉学奨励金**
- ②令和2年3月に中学校・高校を卒業する遺児へ **激励金**
- ③平成31年2月1日以降、交通遺児となった児童がいる世帯へ **お見舞金**

【受付窓口・お問い合わせ】 総務課

～みんなで参加してみよう～ Information

音訳ボランティア入門講座 ～音訳ってなんだろう?～
視覚障がい者のために、書いてあることを声に出して読むことです。

情報の8割は目から得ると言われます。読書に限らず身近な情報を得ることは、日常に欠かせないことです。見えない、見えにくいという不便を抱える方たちのために、情報の伝え方を一緒に学び、お困りの方へのサポート活動に参加しませんか。

- 【日 時】 3月7日(土) 13:30～16:00
- 【場 所】 茂原市立図書館(サンヴェル6階)
- 【内 容】 ①リスナーからの声(講師:視覚障がい者団体 そら宇宙の会)
- ②音訳とは?(講師:日盲社協音訳指導員 松本道子)
- ③みずすまし会の活動と音訳録音体験

【定 員】 30名(先着順)
【参加費】 無料



【お問い合わせ・お申し込み】 茂原市ボランティアセンター(地域福祉課内)

豊田作品展まつり

- 【日 時】 2月22日(土)～24日(月)
9:00～17:00(最終日は15:00まで)
- 【場 所】 豊田福祉センター
- 【内 容】 自主グループ及び各種サークル、
豊田保育所、新茂原幼稚園、豊田小学校の作品展
マフィンや豚汁、甘酒の販売、折り紙教室など

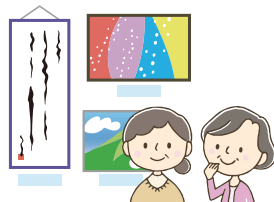

【お問い合わせ】 豊田福祉センター ☎26-1105

総合市民センターふれあいまつり

- 【日 時】 2月15日(土)・16日(日) 9:00～16:00
- 【内 容】 作品展示 盆栽、写真展、陶芸、折り紙、版画など
☆スタンプラリー☆ 粗品進呈
手作り弁当販売(太巻き、お赤飯など) ※昼のみ
- 【15日のみ】 フォークダンスの集い 9:30～11:30
社交ダンスパーティー 12:00～15:30
(参加費 300円 トライアル 200円/組)
子ども将棋体験 13:00～16:30(小学生以下対象、要事前申込)
- 【16日のみ】 芸能発表会 9:30～12:30(ハーモニカ、合唱、太極拳、尺八など)
楽しく! 詩吟体験教室 10:00～10:30

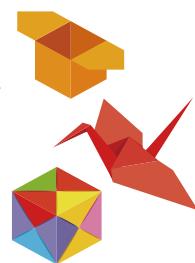

親子でカンタン♪お菓子作り教室

- 【日 時】 3月29日(日) 10:00～13:00
- 【場 所】 総合市民センター
- 【内 容】 プリン、焼き菓子 【費 用】 1,500円/組(保険料含む)
- 【対 象】 市内在住5～8歳児とその保護者 【申 込】 2月22日(土) 9:00～
- 【定 員】 10組(申込順) 本人のみ



いこいの広場 ～のんびりカラオケ&100歳体操～

手動カラオケでのんびり楽しく歌い集う場所です。費用は無料、出入り自由です。看護師による血圧測定や100歳体操もやります。

- 【日 時】 毎月第1、第3木曜日 12:00～16:00
- 【場 所】 総合市民センター 1階集会室
- 【対 象】 市内在住60歳以上の方



【お問い合わせ】 総合市民センター ☎24-9511

おめでとうございます「秋の緑綬褒章」
(茂原市食事サービスボランティアグループ)

この度、長年の功労と輝かしい功績をたたえられ、令和元年12月17日に緑綬褒章を受章されました。昭和54年に茂原市社会福祉協議会の高齢者の友愛訪問の一環として始まり、現在は70歳以上の虚弱なひとり暮らし高齢者などを対象に、月3回手作りのお弁当をお届けしながら、見守りを兼ねた安否確認をしています。この活動は13地区で、約190人のボランティアの方が活動しています。利用されている方からは、大変喜ばれており、ボランティアの方もこの活動により地域の方々との交流を持つことができ、楽しく活動しています。

活動に興味のある方は、見学もできますので、本会までご相談ください。



【お問い合わせ】 茂原市ボランティアセンター(地域福祉課内)

茂原市災害ボランティアセンターの設置
～日本全国から駆け付けてくれたボランティア～

10月25日の豪雨により被害にあわれたみなさまに心よりお見舞い申し上げます。

今回の集中豪雨により茂原市は甚大な被害に見舞われ、10月27日に茂原市災害対策本部の要請を受け、茂原市災害ボランティアセンター(以下センター)を開設しました。被災した方からのニーズ(お手伝いしてほしいこと)を聞き取り、ボランティアの募集と派遣を行い、生活再建のお手伝いをしました。全国から延べ1919名のボランティアの方々に駆け付けていただき、濡れた畳や家財道具の搬出、室内清掃、土砂の運びだしなどの活動を行いました。

11月11日にセンターを閉所しましたが、その後も支援活動を継続し、314件(12月20日時点)のニーズに対応することができました。運営スタッフや支援活動にご協力くださったみなさまに心よりお礼を申し上げます。



第12回もばら福祉チャリティーゴルフ大会

9月26日、房総カントリークラブにて、もばら福祉チャリティーゴルフ大会が開催されました。今年158名の方に参加していただき、大会を通じて集まったチャリティー募金28万円は、高齢者や障がいのある方の見守り活動に活用するため、本会にご寄付いただきました。

開催にあたり賞品などをご提供いただいたみなさまに心よりお礼を申し上げます。



【協賛企業】(順不同・敬称略)

- 居酒屋だいじゅ/市原薬局/尚糸久建設/運転代行月光/尚今井設備工業/大木医院/桶市ホーム機器/割烹かたおか/榊金坂青果市場/榊協和ハウジング/榊伊藤園/くるまやラーメングループ/コカ・コーラボトラーズジャパン(榊茂原支店)/ジャストサポートホーム(榊コインランドリー)デポ上茂原店/娯天山ゴルフ練習場/榊三枝組/菅谷ホーム(榊)/杉木鉄工(榊)/榊セントラルサーベイ/ダイナミックゴルフ茂原/榊竹りん/千葉石油(榊)/どん なか川/双葉電子工業(榊)/ヘリスカフェ/榊房総カントリークラブ/榊よこぼり本店/ポプラクリニック/前田記念腎研究所茂原クリニック/みなみスポーツセンター/南茂原カントリークラブ/メガネ補聴器のヤスカワ/茂原卸商業団地協同組合/尚茂原ツインサーキット/榊リリーフ

社協情報コーナー

相談日・相談内容

心配ごと相談

●毎週水曜日 9:00～15:00 ●総合市民センター 3階 相談室

無料法律相談

●2月26日(水)、3月25日(水)、4月22日(水) 13:00～16:00 (予約制)

●総合市民センター 2階 会議室

【お問い合わせ】 地域福祉課

ボランティア相談

●ボランティア活動に関する相談(執務時間内)

【お問い合わせ】 茂原市ボランティアセンター(地域福祉課内)



金銭管理等に関する相談

●認知症高齢者や障がいのある方へ、日常的な金銭管理、福祉サービスの利用援助に関する相談(執務時間内)

【お問い合わせ】 もばら後見支援センター(地域福祉課内) ☎23-4333

健康相談

●毎週火・木・金曜日 13:00～16:00 (行事の都合により、お休みの場合有)

●総合市民センター 1階 生活相談室

【お問い合わせ】 総合市民センター ☎24-9511



あゆみの家

障害福祉サービスのご利用を考えている方、ご相談ください。

相談支援事業所(計画相談)

●障害福祉サービスの利用に必要な「サービス等利用計画書」の作成を行っていますので、ご相談ください。

【対象者】

市内在住で、障害福祉サービスを利用するために、茂原市より計画書の提出を求められた方

福祉作業所(就労継続支援B型)

●就労が困難な方、日中活動の場をお探しの方、ご相談ください。

【対象者】

市内在住で、身体障害者手帳、療育手帳、精神保健福祉手帳のいずれかをお持ちの方(市外在住でご希望の場合は、ご相談ください)

【お問い合わせ】 あゆみの家 ☎24-9135

第28回「僕らはみんな生き生き展」のお知らせ

茂原市、長生郡、いすみ市、勝浦市の福祉施設及び特別支援学校のパネル展示(活動紹介)や自主生産品の販売をします。障害のある方々の日頃の活動の成果を知ってもらうことができます。ぜひご来場ください。

【日時】 2月20日(土)～23日(日)【4日間】 10:00～20:00 (最終日は19:00販売終了となります。)

【場所】 茂原ショッピングプラザアスモ センターコート

本の貸出・リクエスト受付ができます

各福祉センター(総合市民センター除く)には図書室があり、本の貸出・リクエスト受付など行っております。返却はどこの図書室(図書館など)でも返すことができ大変便利です。ご利用ください。



【お問い合わせ】 二宮福祉センター ☎26-3740 豊田福祉センター ☎26-1105
五郷福祉センター ☎25-7880 豊岡福祉センター ☎34-8321
東郷福祉センター ☎25-5882

フードバンクちば

ご自宅に眠っている食品の寄付にご協力をお願いします。



- 募集期間 / 1月20日(日)～2月28日(金)
- 募集内容 / 賞味期限が明記され2ヶ月以上あり、未開封で常温保存が可能な食品。(インスタント食品や缶詰などで、お米は平成30・令和元年度産[玄米可])

【受付窓口・お問い合わせ】 総務課

職員募集

【募集内容】

ホームヘルパー 若干名(パート)

利用者宅を訪問(直行直帰)し、生活状況に応じた身体介護、生活支援(買い物、調理、清掃など)を行い、在宅生活をサポートする業務。週2日以上できる方(月～日曜日のうち、1日3時間程度のシフト制)、時給制(生活援助1,100円、身体介護1,500円 時間帯及び休日加算あり)、諸手当(交通費、移動費、処遇改善手当[年2回]など)



【お問い合わせ・お申し込み】 在宅サービスセンター

【雇用期間】 採用した日～令和3年3月31日(年度ごとの更新制)

【応募要件】 普通自動車免許(AT限定含む)

【資格要件】 70歳未満の方で、いずれかの資格をお持ちの方
・介護福祉士
・介護職員実務者研修(旧ヘルパー1級・基礎研修)
・介護職員初任者研修(旧ヘルパー2級)

【提出書類】 履歴書、資格証の写し

【選考方法】 1次選考(書類審査)、2次選考(面接審査)

介護でお困りの方は、ご連絡ください。

- 介護支援センター せせらぎ
- ヘルパーステーション せせらぎ
- デイサービスセンター せせらぎ
- サービス付高齢者向住宅 下永吉せせらぎ
- グループホーム せせらぎ
- 小規模多機能居宅介護 ちくりんの里
- 住宅型有料老人ホーム 東郷せせらぎ

株式会社 竹膳 ☎0475-27-3056 〆0475-27-3057

介護用品 福祉機器 住宅改修



福祉用具・介護用品をいつも安心してお使い頂けるようサポートいたします。

セレクト有限会社 ☎0475-26-2111
千葉県茂原市大芝440-8 FAX.0475-26-2255
介護保険事業所番号:1271501411
URL <http://select-care.net/>

ケアプラン作成
ケアプランセレクト
☎0475-36-6112 FAX.(左に同じ)
事業所番号:1271502179