

# 社福もばら



茂原市協  
マスコット「ふくぞう」

編集と発行  
社会福祉法人  
茂原市社会福祉協議会

〒297-0022 茂原市町保13-20 (茂原市総合市民センター内)

代表 ☎ 0475 (23) 1969

FAX ☎ 0475 (23) 6538

総務課、地域福祉課、在宅サービスセンターへのお問い合わせはこちらです。

【業務日】月曜日～金曜日 8:30～17:15

【定休日】土、日曜日、祝日及び休日、年末年始

※各福祉センター休館日は、祝日及び年末年始

No.122 2018.10.1

ホームページ 茂原市協 検索



## 赤い羽根共同募金

じぶんのまちをよくするしくみ。



「赤い羽根共同募金運動」が、今年も10月から全国一斉にスタートします。茂原市で集まった募金は、約7割が高齢者や障がいのある方、子どもたちへの支援、福祉活動など「もばらの地域福祉」に役立てられています。

また、震災や大雨災害などの自然災害発生時には、被災地や被災者の復興を支援する募金としても役立てられています。

運動期間中は、市内各所にて募金活動を行いますので、みなさまのご理解とご協力をお願いいたします。

12月に行われる「歳末たすけあい募金運動」は、集まった募金の全額が、茂原市の福祉活動に還元されます。みなさまのご協力をお願いいたします。

### 赤い羽根募金3つの特徴

計画を立ててから募金を集めます  
地域の福祉ニーズを把握し、使い道の計画を立ててから、必要な額(目標額)を定めて募金を集めます。

募金は集めた地域で使われます  
地域で集めた募金は、その約7割が翌年度に社会福祉協議会に配分され、地域福祉に役立てられます。

被災地・被災者支援に使われます  
募金額の一部を積立て、大規模災害が発生した際に、被災地・被災者支援として役立てられます。

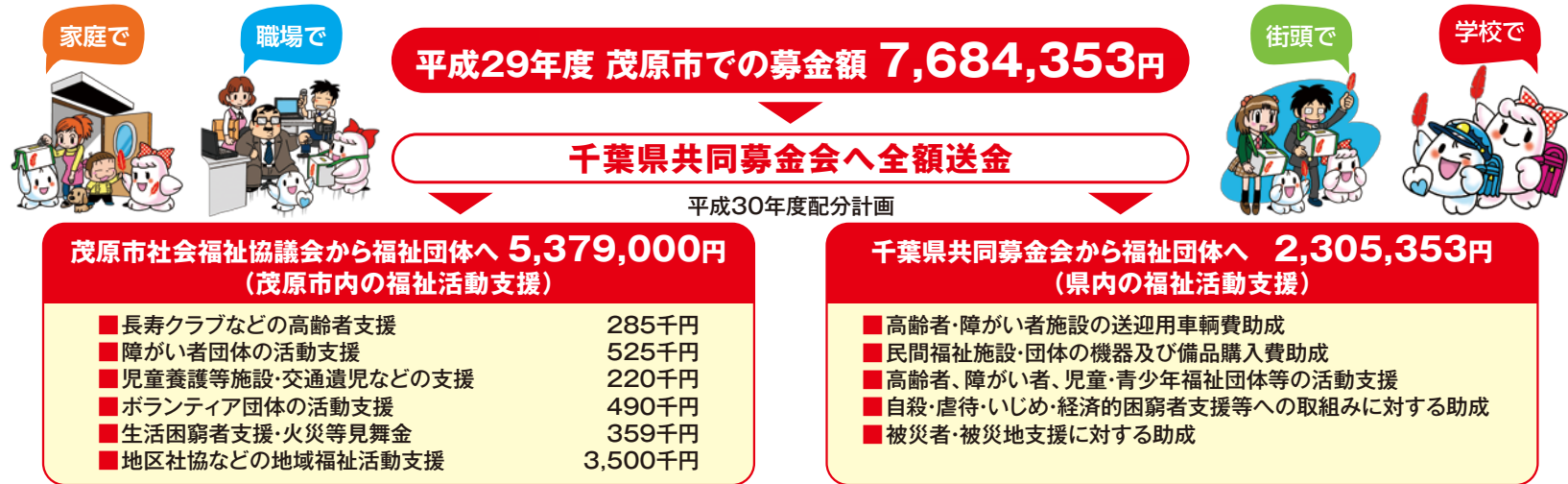

※助成の詳細内容は、赤い羽根データベース「はねっと」をご覧ください。

【受付窓口】総合市民センター／各福祉センター／市役所／本納支所 【お問い合わせ】千葉県共同募金会茂原市支会(総務課内)

## 第29回 茂原市社会福祉大会

【日時】平成30年10月27日(土) 13:30～16:00 【入場料】無料 【その他】手話通訳・託児サービス有

【会場】総合市民センター 4階大ホール

- 【内容】(1)社会福祉功労者顕彰 (2)アトラクション
- ①NPO法人 いちかわ市民文化ネットワーク 消費者被害防止出前劇団「コントdeげき隊」(演劇)
  - ②異業種交流会「水曜会」(懐かしの歌謡ショー) 会社経営者バンド「The Wednesday」 千葉県外房ガールズユニット「mini-chu!!!」



【お問い合わせ】総務課

## 提供会員 募集中!!(もばらファミリー・サポート・センター)

子どもが好きな方、育児経験がある方、子育て支援のボランティア活動がしたいとお考えの方など、会員となって地域の子育てに参加してみませんか。

### ●ファミリー・サポート・センターの活動とは

子育ての援助をしてほしい方(依頼会員)と子育ての援助を行いたい方(提供会員)が、会員となり、地域で子育てを助け合う有償の相互援助活動です。

### ●主な活動の内容

保育施設等の開始前や終了後などの子どもの預かり・送迎など。

### ●報酬

基本1時間あたり700円～

### ●入会説明会を開催しています

- 【日時】第4回 平成30年11月11日(日) 10:00  
 第5回 平成30年12月 5日(水) 18:00  
 第6回 平成31年 2月 1日(金) 14:00  
 第7回 平成31年 3月 4日(日) 10:00

### 【場所】総合市民センター

※説明会に参加希望の方は、事前にお申し込みください。

よろしく  
お願いします

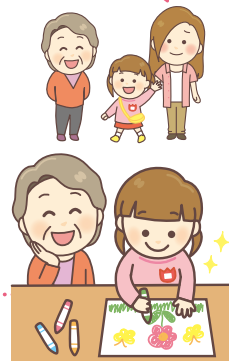

【申し込み・お問い合わせ】地域福祉課

## あなたも参加しませんか? ~イベント情報~

### 注意事項

【受付】参加費を添えて、直接各センター窓口へ(申し込み順) ※総合市民センター主催「ちびっこ親子のクリスマス会」は除く

### 総合市民センター(☎24-9511)

#### ★秋の鎌倉へ 仲間づくりに出かけよう! ~郊外研修~

- 【日時】11月8日(土)  
8:50出発  
16:30帰着予定
- 【対象】市内在住の60歳以上の方
- 【定員】32人
- 【費用】3,000円(昼食代含)
- 【申込】10月3日(水) 9:00~9:30
- 【注意】時間厳守!



※定員を超えた場合は受付時間終了後抽選(申込みは、本人を含む2名まで)

#### ★秋を感じるイタリア料理教室

- 【日時】10月16日(土) 9:00~12:00
- 【講師】パッシェアズーロ~青い魚~  
池田征弘シェフ
- 【申込】10月1日(日) 9:00~



#### ★化学調味料を使わず美味しく出来る! 本格中華料理教室

- 【日時】①11月16日(土)14:00~16:00  
②12月 6日(土)14:00~16:00
- 【講師】慶飯 篠原慶行店長
- 【申込】①11月 1日(土) 9:00~  
②11月19日(日) 9:00~



いずれの  
料理教室も

- 1.費用は各1,000円
- 2.定員は24人(市内在住)
- 3.申込みは本人のみ

### ★ちびっこ親子のクリスマス会

- 【日時】12月11日(土)10:00~11:30
- 【対象】市内在住 0~4歳児とその保護者
- 【定員】なし
- 【参加費】無料
- 【内容】ふれあい遊び、サンタさんからのプレゼント、おやつタイムなど
- 【持ち物】おやつ、飲み物、レジャーシート、300円程度のプレゼント
- 【受付】当日9:30~受付開始(事前の受付はありません)

### 豊田福祉センター(☎26-1105)

#### ★はぴはぴ☆クリスマス!

- 【日時】12月8日(土) 10:00~13:00
- 【対象】市内在住 小学生
- 【定員】30名 【参加費】600円
- 【内容】ゲーム、プレゼント交換、軽食(ケーキデコレーション)他
- 【持ち物】300円程度のプレゼント、上履き、飲み物
- 【受付】11月17日(土) 9:00~



### 二宮福祉センター(☎26-3740)

#### ★わいわい☆クリスマスパーティー

- 【日時】12月15日(土) 10:00~13:00
- 【対象】市内在住 小学生
- 【定員】30名 【参加費】600円
- 【内容】ゲーム、軽食他
- 【持ち物】上履き、飲み物、手さげ袋
- 【受付】11月17日(土) 9:00~(申込みは、本人を含む2名まで)

### 五郷福祉センター(☎25-7880)

#### ★みんなでつくる☆あったかクリスマス

- 【日時】12月8日(土) 10:00~13:00
- 【対象】市内在住 5歳~小学生
- 【定員】20名 【参加費】600円
- 【内容】クリスマスミニセレモニー、ゲーム、楽しいランチ他
- 【持ち物】上履き、飲み物、お手ふき、スプーンフォークセット、敷物
- 【受付】11月4日(日) 9:00~

### 東郷福祉センター(☎25-5882)

#### ★わくわくクリスマス会

- 【日時】12月9日(日) 10:00~12:30
- 【対象】市内在住 小学生
- 【定員】30名
- 【参加費】600円
- 【内容】ゲーム、軽食他
- 【持ち物】上履き、飲み物、手さげ袋
- 【受付】11月17日(土) 9:00~(申込みは、本人を含む2名まで)



#### ★チャレンジクラブ 陶芸体験

- 【日時】11月11日(日) 9:30~11:30
- 【対象】市内在住 小学生
- 【定員】10名
- 【参加費】1,600円
- 【内容】自分だけのお皿やコップを作る
- 【受付】申込受付中



## 楽しい活動がいっぱいです。 一緒に活動しませんか?



長寿クラブでは、シニアライフにおける生きがいや健康づくりのために、グラウンドゴルフ、ペタンク、輪投げ大会などを開催しています。

また、地域社会のために、まごころ募金運動や花のあるまちづくりなどに取り組むと共に、趣味・文化活動の発表の場として芸能発表会や作品展などを開催しています。

市内在住で概ね60歳以上の方はどなたでも加入することができます。長年培った知識や経験を生かし、いきいきとしたシニアライフと一緒に過ごしましょう。 茂原市長寿クラブ連合会 会長 中村 新

【お問い合わせ】茂原市長寿クラブ連合会(地域福祉課内)

## 一緒に活動してみませんか こころのボランティア「ひまわり」

こころのボランティア「ひまわり」は、精神障がいのある方の様々なお話を聴く「傾聴ボランティア」として活動しています。

一緒に活動してくれる方を募集しています。ぜひ一度、定例会(第3金曜日13:00~ 総合市民センター)に参加してみませんか。

こころのボランティア「ひまわり」 会長 大和久 千佳

「傾聴ボランティア」とは、相手のお話を「傾聴的に聴く」ボランティアであり、また相手の方に「傾聴的に関わる」活動をしているボランティアのことです。

【お問い合わせ】茂原市ボランティアセンター(地域福祉課内)



## 夏の体験ボランティア

今年も「夏の体験ボランティア」を開催し、初めてボランティアをする方や毎年参加してくれる方など、延べ431件のボランティア活動が行われました。

音楽ボランティア「たんぼぼの会」に参加された寺島さんは、「初めてのボランティア活動、ひとりでの活動だったので不安でしたが、みんな明るい方たちでとても素敵な時間を過ごすことができ、良い経験になりました。」、また毎年参加している岡澤さんは、「お年寄りの方は、人とふれあうことで元気になってくれます。また、参加しているいろいろな歌を教えてくださいたいです。」と話してくれました。



音楽ボランティア「たんぼぼの会」

## 秋のボランティアウィーク



茂原市ボランティア連絡協議会では、11月の期間中、加盟17団体の活動見学会と見守り型食事サービスのボランティア体験教室を開催します。過ごしやすこの季節、ボランティアを体験してみませんか。お気軽に参加してください。

### ①活動見学会

※見学会は活動時間内であれば自由に見学できます。



みずすまし会

| 団体名                | 活動内容                        | 活動日                       | 活動時間                       | 活動場所           |
|--------------------|-----------------------------|---------------------------|----------------------------|----------------|
| 茂原ボランティア会          | ①入浴後の髪のプロロー                 | 11月 5日(月)<br>8日(木)        | 10:00~11:30                | 真名実恵園<br>法目実恵園 |
|                    | ②入所者との交流                    | 11月 5日(月)<br>6日(火)        | 10:00~11:30<br>14:30~16:00 | 長生共楽園<br>法目実恵園 |
|                    | ③シーツ交換                      | 11月 5日(月)                 | 9:30~11:00                 | 長生共楽園          |
|                    | ④利用者の名札付け                   | 11月 6日(火)                 | 10:00~11:00                | 光風荘            |
|                    | ⑤使用済み切手の整理                  | 11月 16日(金)                | 9:00~11:30                 | 総合市民センター       |
| 朗読ボランティア<br>みずすまし会 | 広報もばら等を音訳し視覚障がいのある方や高齢者へ届ける | 11月1・15日(木)<br>第1・3木曜日、随時 | 10:00~14:00                | 総合市民センター       |
| 点字ボランティア<br>六点会    | 点字カレンダーの作成等<br>点訳活動         | 11月 7日(水)<br>第1・3水曜日      | 13:00~15:00                | 総合市民センター       |
| 手話サークル<br>つつじの会    | 聴覚障がいのある方との<br>交流や手話の学習     | 毎週木曜日                     | 19:00~20:30                | 総合市民センター       |

### ②見守り型食事サービスボランティア体験教室

見守り型食事サービスは、ひとり暮らし高齢者などのお宅へ、手作りのお弁当を持って訪問し、安否や健康状態の確認を行っています。



【日時】平成30年11月9日(金) 13:30~15:30 【場所】東郷福祉センター調理室

【内容】①お弁当作り体験 ②見守りボランティアについて 【参加費】無料 【定員】10名程度



【申し込み・お問い合わせ】茂原市ボランティアセンター（地域福祉課内）

## 米寿記念撮影

8月25日、26日にボランティアのご協力のもと、総合市民センター、本納ほのおか館にて米寿を迎えられた方153名の記念写真撮影を行い、後日、写真を額に入れお渡ししました。

撮影ボランティアの方は、「毎年、喜んでもらえて私自身も嬉しく思います。みなさんの笑顔を糧に、私達ができる限り米寿の写真を撮っていきたい。」と話されていました。

写真を受け取られた方も「綺麗に撮っていただいたうえに、額装までしてくれて良い記念になりました。まだまだこれからです。健康に気を付けて頑張ります。」と話されていました。

米寿を迎えられたみなさま、いつまでもお元気で過ごしてください。

【協力団体】茂原写友会・フォトクラブ四季・デジカメの会・フォトサロンおかわ



## 善意ありがとうございました

### 寄付金

- 山葵の会 26,231円 ●木崎東泉寺「青葉まつり」実行委員会 50,640円
- 若菜 健 110,000円 ●NPOふるさと未来ネットワーク 9,018円
- 大多喜ガス株式会社 4,529円 ●民謡舞踊おたのしみ会 10,000円
- 金坂医院 150,000円 ●匿名3件 1,067円

### 使用済み切手収集活動へのご協力

- ASA茂原 ●株式会社藤田製作所

受付期間：平成30年6月1日~8月31日迄（順不同・敬称略）

寄付金については、個人または企業の方が、本会（特定公益増進法人）に寄付した場合、税制上の優遇措置を受けることができます。詳しくは、国税庁のホームページ等をご覧ください。

## フードバンクちば

ご自宅に眠っている食品の寄付にご協力をお願いします。

- 募集期間／平成30年9月18日(火)~10月31日(水)
- 募集内容／賞味期限が明記され2ヶ月以上あり、未開封で常温保存が可能な食品。（インスタント食品や缶詰など。お米は、平成29・30年度産【玄米可】）

「フードバンクちば」では、品質に問題がないにも関わらず廃棄されてしまう食品を企業や家庭から寄付していただき、福祉施設や生活に困窮している方へ、無償で提供する活動を行っています。

【受付窓口・お問い合わせ】総務課

## 「福祉のまちづくり自動販売機」ご協力をお願い



日頃より茂原市社会福祉協議会の活動にご理解、ご支援をいただき感謝申し上げます。

さて、昭和27年に誕生した社会福祉法人茂原市社会福祉協議会（茂原市発足と同時）は、茂原市でだれもが安心して暮らせるまちにするために、地域福祉の推進を図ることを目的とした非営利の民間組織です。

本会では、高齢者や障がいのある方への在宅福祉サービスや地域での支え合い活動を担っている地区社会福祉協議会活動の支援、ボランティア活動の支援、低所得者への支援など、さまざまな地域福祉活動を展開しております。

これらの事業は、地域住民や企業のみならずからの会費や、赤い羽根共同募金などの寄付により実施しておりますが、昨今の社会環境の変化等によりこれらの善意のご協力が年々減少する傾向にあります。

そこで、本会の地域福祉活動にご協力をお願いする機会として、自動販売機の売上げの一部を寄付できる「福祉のまちづくり自動販売機」の設置事業を設置メーカー様と協同で実施しております。

つきましては、趣旨をおくみ取りいただき、設置についてご協力をいただきますようお願い申し上げます。

社会福祉法人 茂原市社会福祉協議会 会長 **鬼島義昭**

【お問い合わせ】 総務課

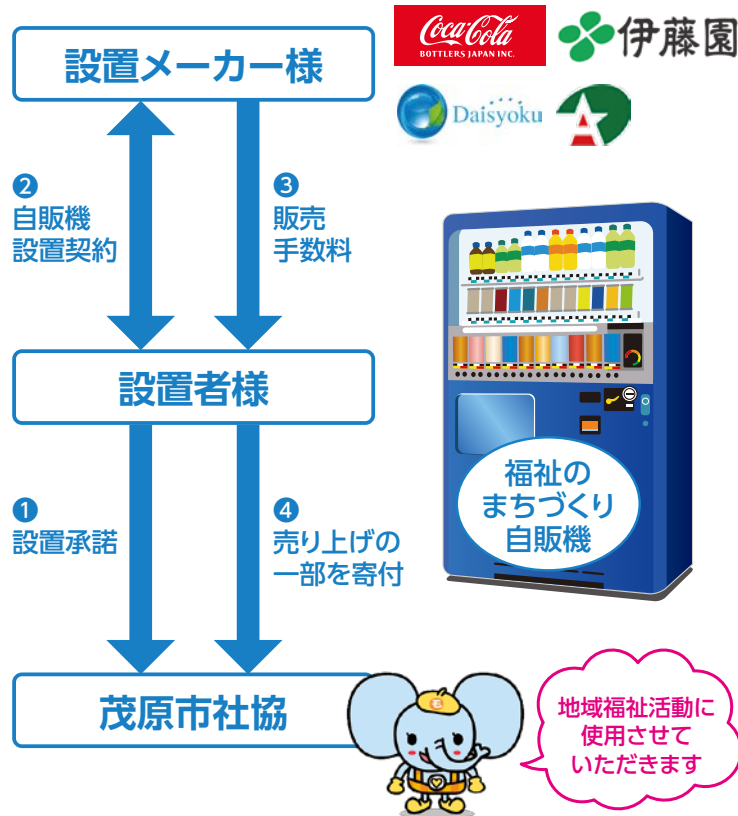

地域福祉活動に使用させていただきます

## 災害ボランティア協力者募集

西日本豪雨災害では、多くの災害ボランティアセンターが設置され、現在も災害ボランティアが被災者の復興支援活動を行っています。

本会では、茂原市災害ボランティアセンターを立ち上げた際に、災害ボランティア活動を行う意欲のある個人又は団体に、事前に登録してもらい、いざという時に備えています。災害時にメールで情報提供を行うほか、平時の訓練の案内なども行っています。災害ボランティア活動に興味のある方は当協議会までご連絡ください。



【お問い合わせ】 茂原市ボランティアセンター（地域福祉課内）

## 心配ごと相談

日常生活での困りごとや心配ごとの相談に相談員が応じます。心配ごとをお聞きしながら、必要に応じて関係機関につなぐなど、解決の方法を一緒に考えます。

特に「この悩みごとは一体どこに（誰に）相談すればよいのだろう…」とお困りの方、「専門的な相談とまではいかないが、ちょっと話を聞いて欲しい。」など、一人で悩まず、まずはお気軽にご相談ください。

- 例えばこんな相談
- ・暮らしや住まいに関すること
  - ・家族に関すること
  - ・福祉に関すること



相談は、「予約不要」で「無料」です。相談内容等の「秘密を厳守」いたします。

【相談日時】 毎週水曜日 / 9:00～15:00  
【相談場所】 総合市民センター 3階 相談室

【お問い合わせ】 地域福祉課

## 広報紙「社福もばら」広告募集!

会社の広告を出して地域福祉に役立ててみませんか? 新聞折り込みで市内各世帯、公共施設などへ配布しております。枠広告のお申し込み方法や広告協賛金などの詳細は、本会までお問い合わせください。

【お問い合わせ】 総務課

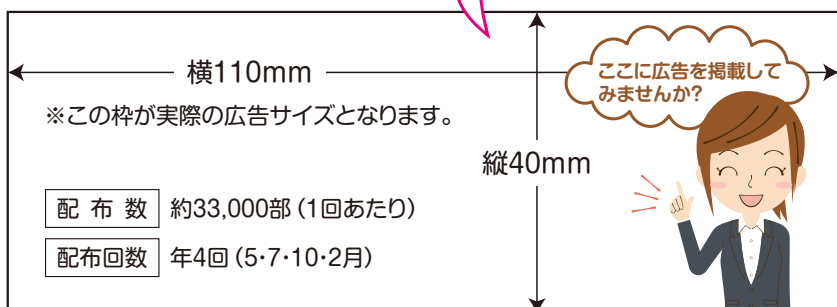

介護用品 福祉機器 住宅改修

**Select セレクト**

福祉用具・介護用品をいつも安心してお使い頂けるようサポートいたします。

セレクト有限公司 ☎0475-26-2111  
千葉県茂原市大芝440-8 FAX.0475-26-2255  
介護保険事業所番号:1271501411  
URL <http://select-care.net/>

ケアプラン作成  
ケアプランセレクト  
☎0475-36-6112 FAX.(左に同じ)  
事業所番号:1271502179

アスカ ASUKA CEREMONY HALL HORINKAKU

## 「感謝伝葬」法輪閣

故人様への最高の手向けは、悲しみではなく感謝の心…絆葬

株式会社 **アスカ** ☎0120-256-164  
茂原市綱島829-1 ☎0475-22-0010 FAX.0475-22-0123