児童センター

☆豊田福祉センター☆　　℡0475-26-1105

主催事業

事　業　名	内　　容	実施期間
こどもまつり	縁日あそび、ゲーム他	４月
ベビーハロウィンパーティー	みんなで仮装、ゲーム他	１０月
クリスマス会	小学生を対象としたクリスマス会	１２月

主催教室

事　業　名	内　　容	実施期間
あいうえ・とよだ	年中・年長児の絵本の読み聞かせ、わらべ歌、文字の読み書き	5～3月 （月2回水曜日）
チビかいじゅうの部屋	0～2歳児を対象にした子育て支援、情報交換、遊びの広場（自由参加）	5～3月 （月2回木曜日）
ホリデーキッズ	小学生対象の体験教室(工作、お菓子作り等)	6～2月 （月1回土又は日曜日）
とよだ夏チャレ！	夏休み・小学生対象の体験教室(陶芸他)	夏休み期間
はらぺこおやつ隊	４～６歳の未就学児の親子を対象にしたおやつ作り	７月　・２月

チビかいじゅうの部屋（豊田福祉センター）　※0～2歳児対象

開催日時　月2回 木曜日　１０：００～１１：３０

場所　２Ｆ　軽運動室

連絡先　0475－26－1105

令和５年度
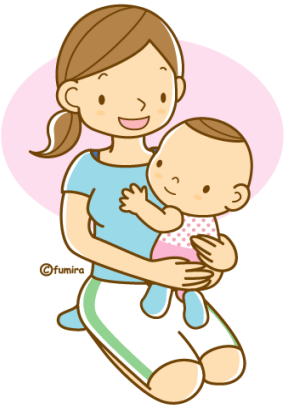
4月		
5月	11	25
6月	8	22
7月	13	27
8月	3	17
9月	7	21
10月	5	12
11月	9	30
12月	7	21
1月	11	25
2月	8	22
3月	7	21